



## 3D2N EXPLORE LABUAN BAJO (2N @PRIVATE BOAT) PERIODE : JULI – AGUSTUS 2020 BY KAPAL VANIKA VII

Code:lbjprivate

### HARI KE – 1 : KOMODO AIRPORT LABUAN BAJO – CITY TOUR ( MM )

- ✚ Tiba di Bandara Labuan Bajo, Pulau Labuan Bajo.
- ✚ Perjalanan menuju Dermaga Labuan Bajo, persiapan naik ke Kapal (On board)
- ✚ Mulai berlayar sekitar pukul 15.00 (Waktu setempat) menuju Pulau Kelor
- ✚ Menikmati Dinner pulau kalong sambil menikmati sunset bersama jutaan kalong keluar dari sarangnya di waktu fajar
- ✚ Berlabuh di Pulau terdekat untuk bermalam



Akomodasi: Kapal Pribadi AC

### HARI KE – 2 : PULAU KOMODO – TAKA MAKASSAR – PINK BEACH – PULAU PADAR ( MP / MS / MM )

- ✚ Perjalanan menuju ke pelabuhan Labuan Bajo dan memulai kunjungan ke Pulau Komodo untuk menjelajahi Taman Nasional Komodo dimana anda bisa menyaksikan kehidupan reptile Komodo
- ✚ Perjalanan menuju Taka Makassar (Pulau Pasir), disini Anda bisa Berenang dan Snorkeling
- ✚ Dilanjutkan mengunjungi ke Manta Point untuk melihat ikan Manta Raksasa
- ✚ Kemudian mengunjungi Pink Beach / Long Beach, disini Anda bisa menikmati Snorkeling
- ✚ Sore harinya Anda akan menuju ke Pulau Padar, Trekking ke puncak bukit untuk melihat panorama empat lekukan pantai yang menjadi keunikan pulau Padar pada saat Matahari Terbenam
- ✚ Berlabuh di Pulau Padar untuk bermalam



Akomodasi: Kapal pribadi AC

### HARI KE – 3 : PULAU PADAR – GUA RANGKO – LABUAN BAJO - TRANSFER AIRPORT ( MP / MM )

- ✚ Pagi hari Perjalanan dilanjutkan menuju ke Gua Rangko
- ✚ Berlabuh ke pelabuhan LBJ (estimasi sekitar pukul 12.00 Waktu Setempat)
- ✚ Kemudian transfer Bandara Labuan Bajo



## KAPAL VANIKA VII

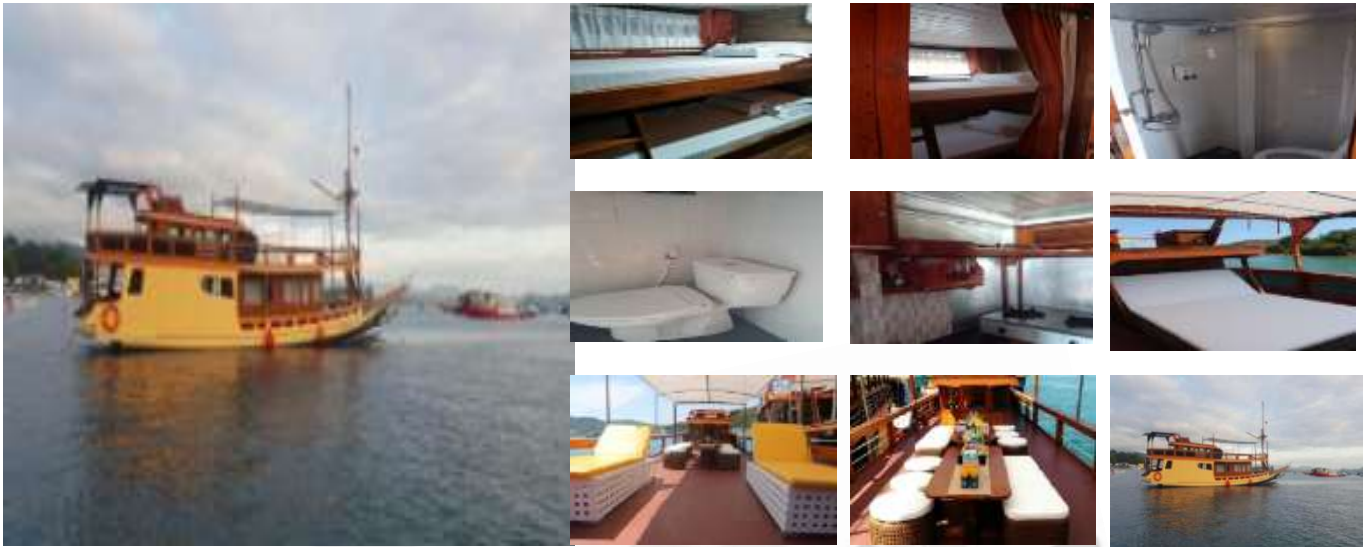

### PACKAGE PRICE PER PAX - (PERIODE : JULI s/d AGUSTUS 2020)

AKOMODASI	HARGA MAX. 4 PAX
2N @KAPAL VANIKA VII	IDR 9,999,000.-

#### Package Include

- ✓ Akomodasi Kapal Pribadi dengan Kabin AC
- ✓ Antar – Jemput Dermaga Hotel serta Bandara
- ✓ Makanan & Minuman sesuai Program
- ✓ Snorkeling dan Perlengkapannya
- ✓ Tour Sesuai Itinerary
- ✓ Transportasi AC
- ✓ Tiket Masuk beserta Donasi Pulau Komodo / Rinca
- ✓ Supir juga sebagai Guide

#### Package Exclude

- Optional Tour
- Tips Supir Sukarela
- Tipping Ranger @Rp100,000/Ranger
- Tipping Crew kapal @Rp200,000/Pax
- Tipping Guide @Rp200,000/Pax
- Airport Handling, Bell Boy Hotel, etc
- Tiket Pesawat Pulang Pergi Int'l atau Domestik
- Biaya Pribadi seperti mini bar, laundry, phone call, etc
- **Add. Surcharge High Season 2020**

#### SYARAT DAN KETENTUAN :

- ✚ **Deposit sebesar 50% per Orang** pada saat pendaftaran dan tidak dapat dikembalikan (non-refundable) bila terjadi pembatalan oleh peserta dengan alasan apapun.
- ✚ **Pelunasan paling lambat 30 (tiga puluh) hari sebelum tanggal keberangkatan.**
- ✚ Kami belum melakukan proses block seat, hotel serta komponen tour lainnya selama Surat Penunjukan & Uang Muka belum kami terima.
- ✚ Susunan acara / penerbangan / harga dapat berubah / naik sewaktu-waktu tergantung kondisi penerbangan ataupun sisa seat yang tersedia dan juga biasanya harga akan naik bagi yang mendaftar tour mendekati tanggal keberangkatan



#### **Pembatalan**

- 15 - 34 hari sebelum keberangkatan akan dikenakan biaya 40% /org dari harga tour.
- 08 - 14 hari sebelum keberangkatan akan dikenakan biaya 50% /org dari harga tour.
- 07 hari sebelum keberangkatan akan dikenakan biaya 100% /org dari harga tour

Harga / Jadwal Tour / Airport tax Int'l & Flight Insurance dapat berubah sewaktu-waktu tanpa pemberitahuan terlebih dahulu

Dengan membaca ini maka Anda dianggap sudah menyetujui semua kondisi yang sudah kami cantumkan di atas.

